

売地

中央区 出水7丁目

建築条件なし！！

物件所在地	熊本市中央区出水7丁目733-74(住居表示:熊本市中央区出水7丁目80-5)				
価格 (税込み)	25,000,000 円	坪単価	407,099 円		
土地面積	公簿 203.01 m ²	私道負担	なし		
	約 61.41 坪			m ²	
交通	熊本バス「長溝入口」バス停 徒歩7分(約494m)				
土地権利	所有権	都市計画	市街化区域		
地目	宅地	用途地域	第一種低層住居専用地域		
建ぺい率	40%	容積率	80%		
接道状況	東側:幅員約6.0m公道に約14.0m接面				
法令制限					
設備	上下水道(宅地内引込済み)、都市ガス、電気、側溝				
現況	更地	引渡し	即時		
小学校	出水南小学校【徒歩約19分(約1500m)】	中学校	出水南中学校【徒歩約13分(約1000m)】		
備考					
価格表	区画	金額(税込み)	土地面積	坪数	坪単価
	1				
	2				
	3				
	4				
添付資料	<input checked="" type="checkbox"/> 地図 <input checked="" type="checkbox"/> 字図 <input type="checkbox"/> 要約書 <input checked="" type="checkbox"/> 測量図				
取引態様	仲介(一般)				
広告期限					

国土交通大臣(2)第8915号(公社)全日本不動産協会(公社)不動産保証協会会員



株式会社 中央住建不動産

お問合せはこちらへ 096-375-0555



<http://www.chuijuken.jp>

出水 7 丁目

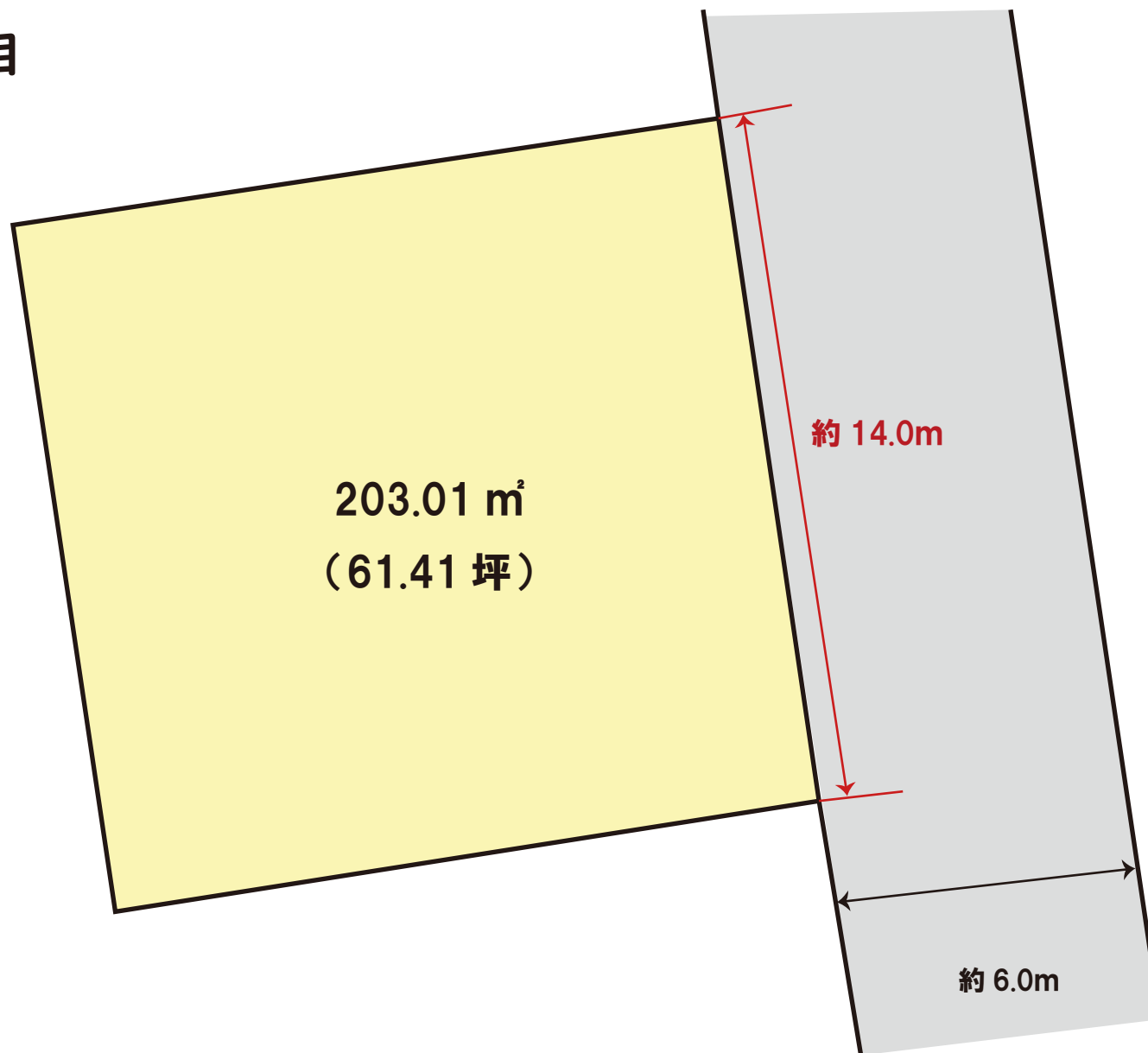

※略図につき現況優先とします。



(注) 国土交通省が公表した座標補正パラメータ(hisaikihon_H22kumamoto_凡.par)による修正がされています。

地番区域見出	出水7丁目
--------	-------

請求部	所在	熊本市中央区出水七丁目		地番	733番74			
出力尺	1/500	精度区分	座標系番号又は記号	II	分類	地図に準ずる図面(街区成果B)	種類	街区基本調査成果図
作成年月日	平成22年3月23日		備付年月日(原図)	平成22年3月23日		補記事項		

7397

733-81 10733-24 11 全等
77: 24 地積測定

6207

地積測量図

昭和49年5月21日登記
平成

地番 733-71~733-89

土地の所在 熊本市出水7丁目

733-71 ~ -83
733-86 ~ -89

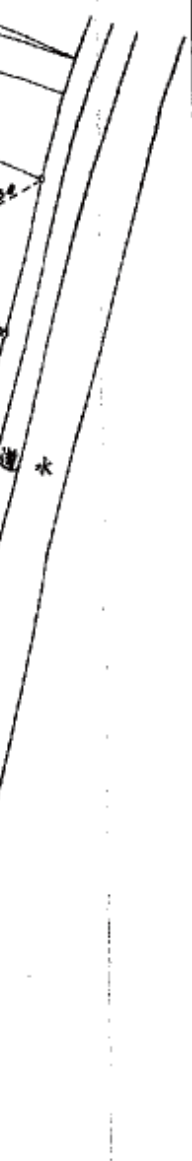
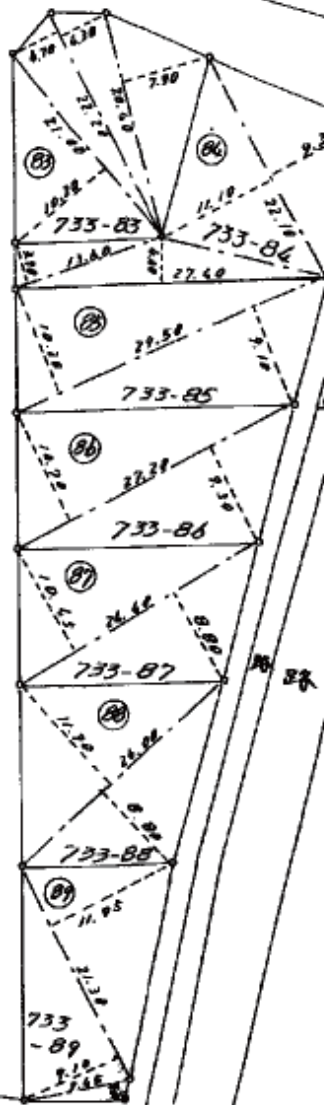
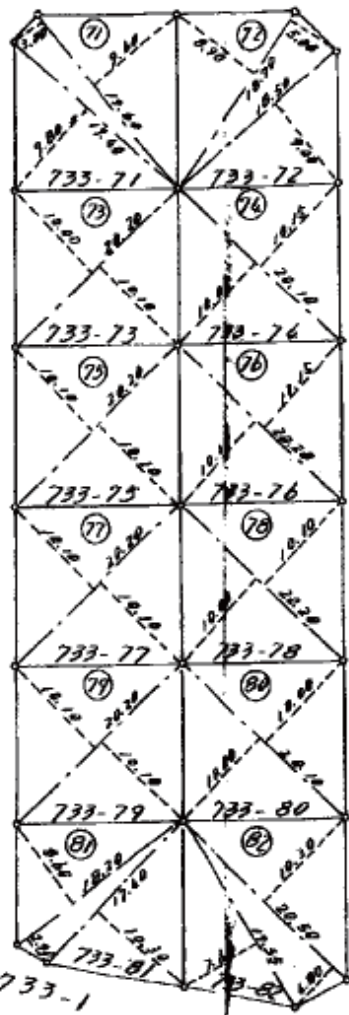
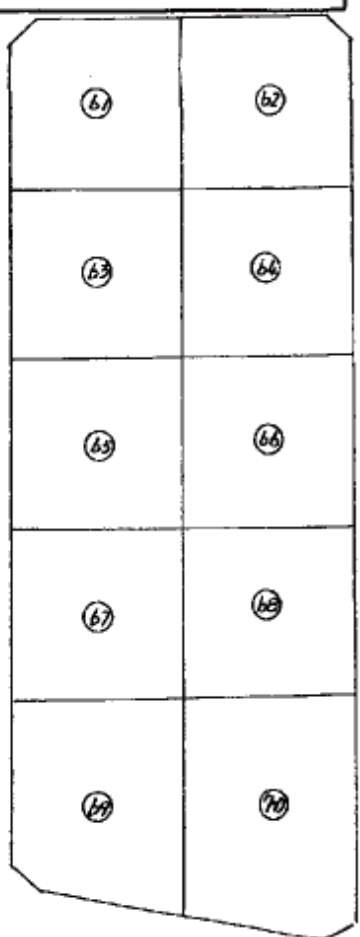

昭和四十九年
五月
二十一日

作製年月日

作製者

熊本市八幡町参九〇番地
土地家屋調査士 田辺弘



申請人

小松建設工務株式会社
代表取締役 松波重文



縮尺 1/500 (縮小)

(全国土地家屋調査士会連合会用紙)

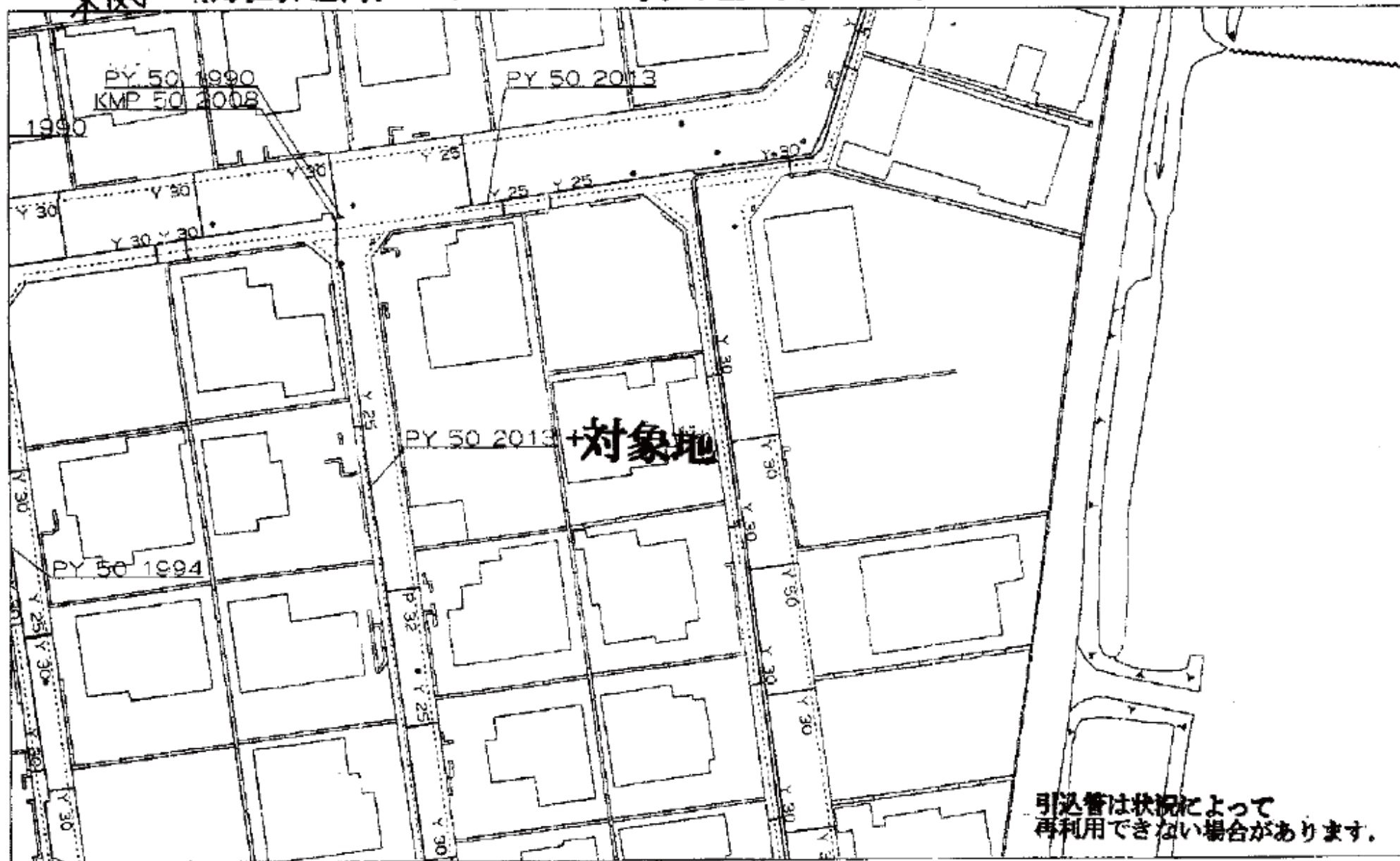

引込管は状況によって
再利用できない場合があります。

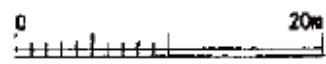

《注意》このガス配管図は実際と
多少異なる場合があります

西部ガス株式会社



2023年7月7日
13:55:43

上下水道施設管理図



上下水道施設管理図

